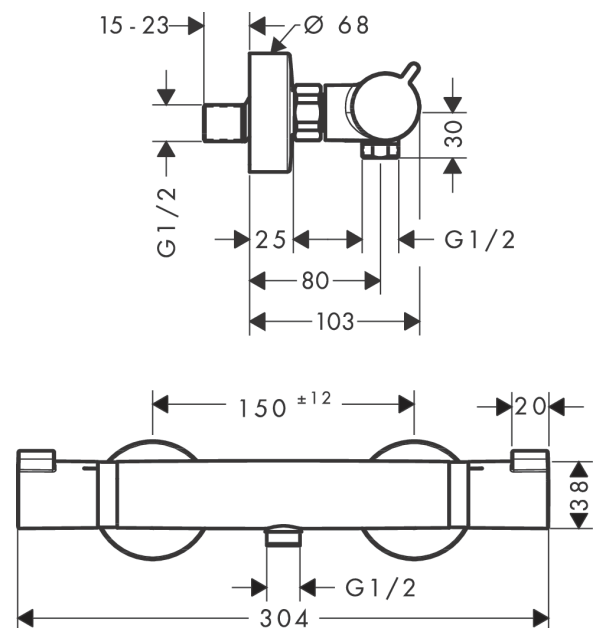

Ecostat**Comfort brusertermostat**Overflader : **mat sort** Art.Nr.: **13116670****Beskrivelse****Kendetegn**

- 1 udtag
- stikmål: 150 mm ± 12 mm
- Ecostop-knap begrænser vandforbrug til 10 l/min
- maksimal gennemstrømsmængde ved 3 bar: 17 l/min
- gennemstrømsmængde håndbrusertilslutning ved 3 bar: 17 l/min
- termostatkartusche, med keramisk ventil 180°
- sikkerhedsspærre ved 40°C
- mulighed for temperaturbegrænsning
- kontraventil
- med lyddæmper
- materiale greb: metal
- tilslutningstype: S-tilslutninger
- inklusiv smudsfangsi
- inkl. forskruninger og rosetter
- PA-IX 19692/IB
- DVGW NW-6509CN0422
- ETA VA 1.43/20148
- ACS 19 ACC LY 061, valide jusqu'au 06.03.2024
- NF_375-M1-20-3
- WRAS 1904006
- Kiwa K11292_Thermostatic mixers

Designpriser**Produktbillede****Måltegning**

Ecostat

Comfort brusertermostat

Overflader : mat sort Art.Nr.: 13116670



Gennemløbsdiagram

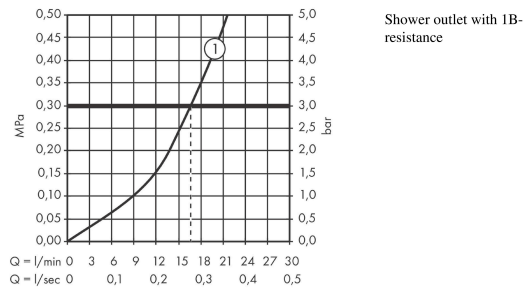

Ecostat
Comfort brusetermostat
 Overflader : mat sort Art.Nr.: 13116670



Sprængskitse

Konstruktionsår: >07/19

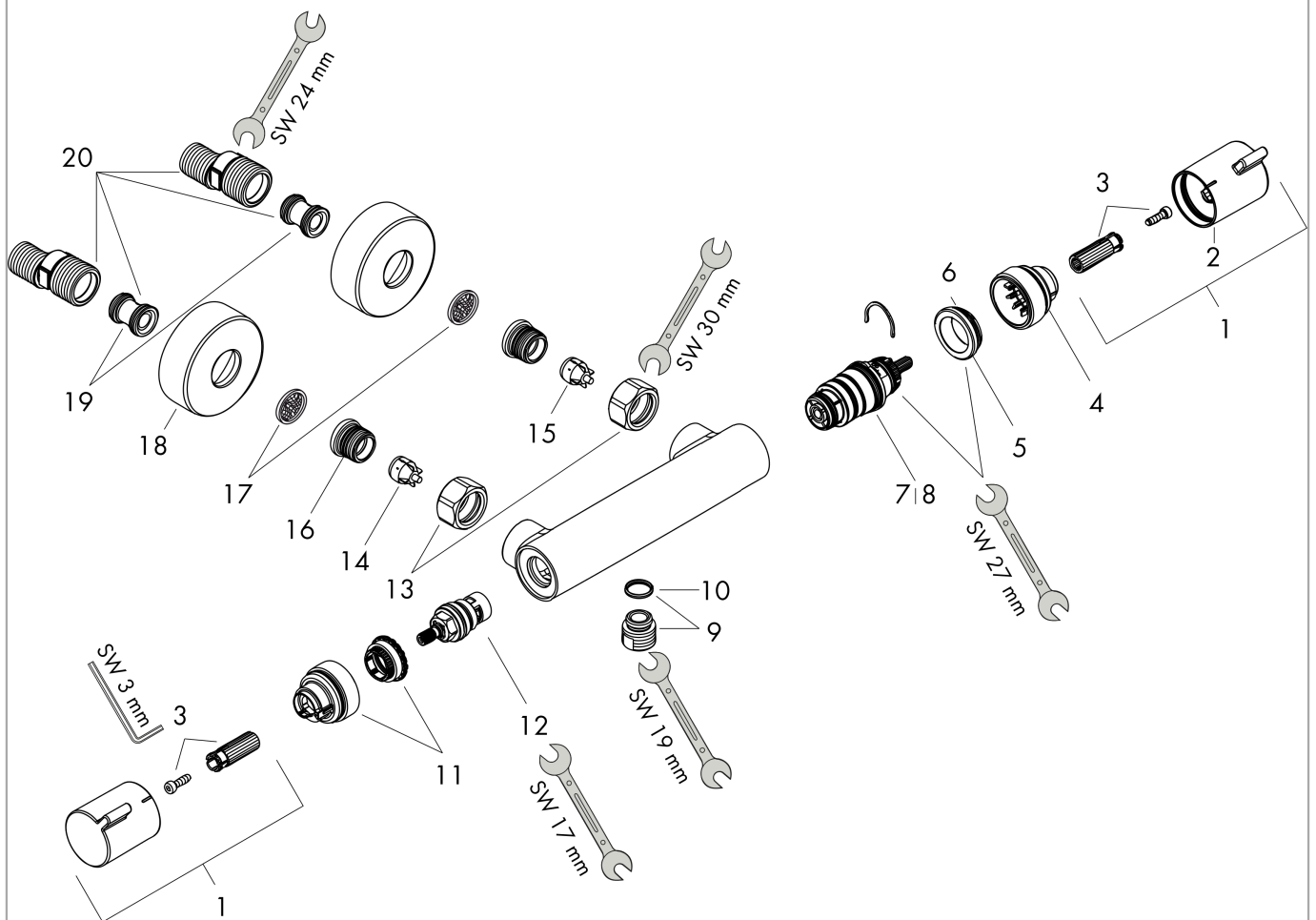

Ecostat**Comfort brusermostat**Overflader : **mat sort** Art.Nr.: **13116670****Reservedelsliste**

Konstruktionsår: >07/19

Pos.	Beskrivelse	Art.Nr.	PC	PU
1	Greb	95836670	58	1
2	Trykknop	92848670	52	1
3	Snapindsats med skrue	95843000	3	1
4	Ansatsskive	95839000	6	1
5	Møtrik	98913000	6	1
6	O-ring 26x1,5	98390000	1	1
7	Temperatur reguleringsenhed	98282000	14	1
8	Reguleringsenhed til forbyttede tilslutninger	92373000	18	1
9	Tilslutningsnippel	95392670	56	1
10	O-ring 14x2	98129000	1	1
11	Ansatsskive	95841000	6	1
12	Lukkeenhed	94149000	8	1
13	Møtrikker sæt	96157670	58	1
14	Kontraventil (trykfast op til 2 MPa)	93136000	8	1
15	Kontraventil	96737000	8	1
16	O-ring 17x1,5	98137000	1	1
17	Sitætning	96922000	3	1
18	Roset Ø 68 mm	96467670	56	1
19	S-tilslutning sæt (±12 mm)	94140000	10	1
20	Lyddæmper	96429000	2	1
a	Bremseskive	92469000	3	1