

PLAN

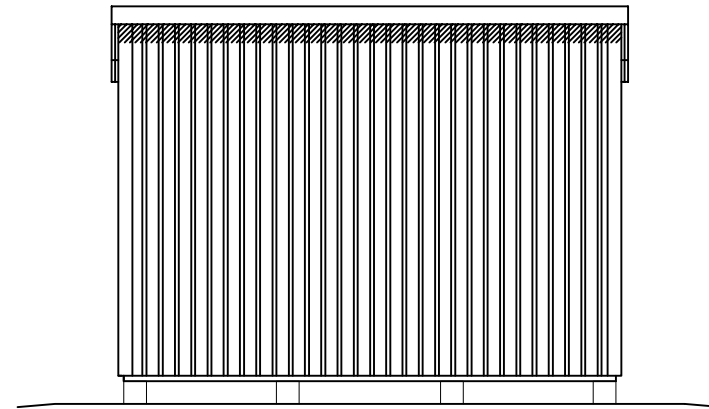

LÅNGSIDA 1

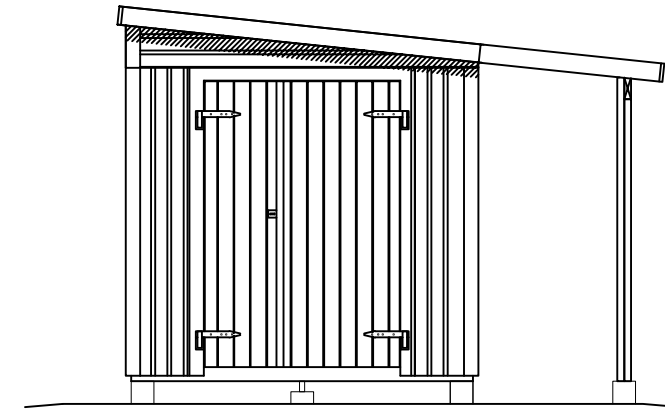

GAVEL HÖGER SIDA

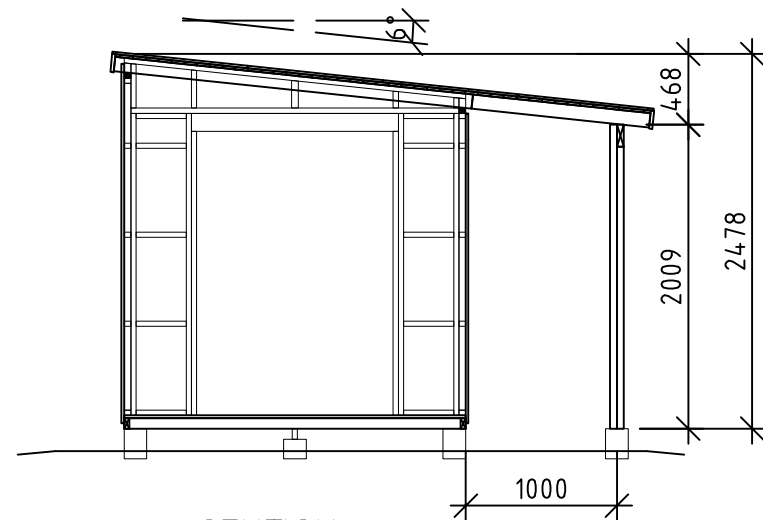

SEKTION

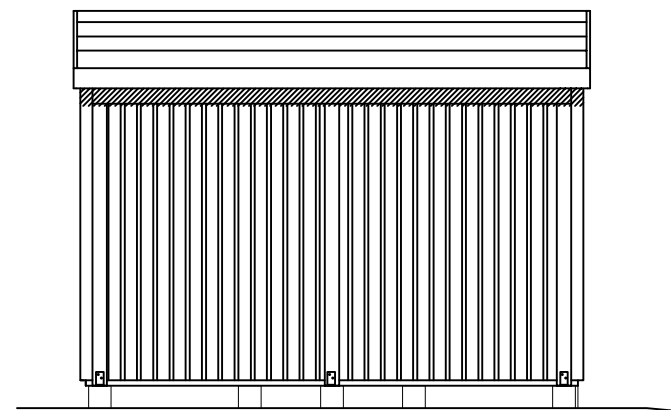

LÅNGSIDA 2

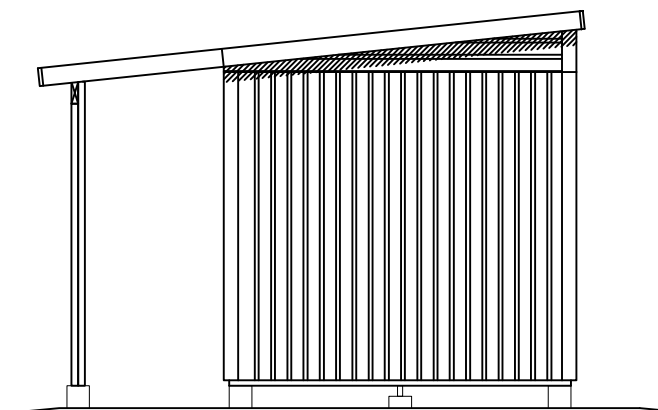

GAVEL VÄNSTER SIDA

**FÖRESKRIFTER**

TAK: RÅSPONT 17  
 TAKÅSAR 45x95  
 GAVELSPETS LIGGANDE  
 14x120 SVANSJÖPANEL

VÄGGAR: FUNKISPANEL 17x120  
 REGELSTOMME 34x45

GOLV: 17 RÅSPONT  
 BJÄLKLÄG 34x70

DÖRR: 1 st DUBBELDÖRR 1290x1890

ÖVRIGT: TAKFOTSREGEL, VINDSKIVOR  
 TAKFOTSBRÄDA  
 SPIK FÖR MONTERING

BYGGNADSAREA (BYA): 10,9 m<sup>2</sup>  
 BRUTTOAREA (BTA): 7,5 m<sup>2</sup>  
 ÖPPENAREA (OPA): 3,4 m<sup>2</sup>

BET	ANT	ÄNDRINGEN AVSER	SIGN	DATUM
BYGGLOVSHANDLING				
 <b>VIBO</b> AMBJÖRNARP SWEDEN				
UPPDRAG NR	RTAD/KONSTR AV	UPPDRAGSLEDARE		
DATUM	ANSVARIG			
2019-04-10				
JONSTORP 7,5 + Takutbyggnad 3,4				
PLAN, FASAD & SEKTION				
SKALA A1/A3	NUMMER	I BET		
1:50, A3	A01			