

Installation guide

Version 1:2020-09-01

Monteringskit / Asennussarja

Art nr: 120260

RSK nr: 8221858 NRF nr: 4223701 LVI nr: 6525107 VVS nr: 736145098

SE: Avsedd för läckagesäker installation av inbyggnadsdel GROHE 26483/26484 för 2-stråles huvuddusch tillsammans med "The BOX" Art nr 120087 - se separat instruktion på www.läckagebox.se

NO: Egned for lekkasjesikker installasjon av innbyggingsdel fra GROHE 26483/26484 for hodedusj med 2 strålefunksjoner sammen med "The Box" Art. nr. 120087 - se separate instruksjoner på www.lekkasjeboks.no

FI: Tarkoitettu vuodonkestävään asennukseen GROHE piiloasennusosan 26483 / 26484 kanssa kahden suihkukuvion kattosuihkuun, yhdessä "The BOX" (tuote nro. 120087) - katso erilliset ohjeet www.piiloasennuskotelo.fi

DK: Beregnet for lækagesikker installation af indbygningsdell GROHE 26483/26484 för 2-stråle-hovedbruser sammen med "The BOX" Art nr 120087 - se separat instruktion på www.lækageboks.dk

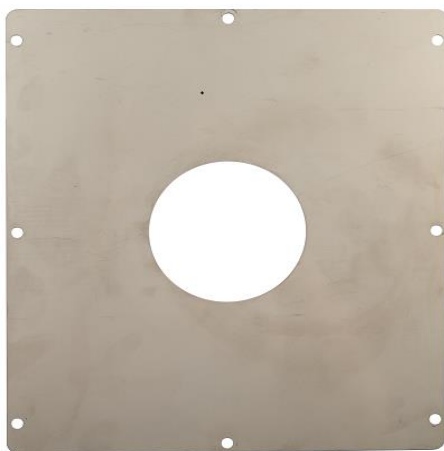

1 x Monteringsplatta / Monteringsplate /
Asennuslevy / Monteringsplade

1 x Frontplatta / Frontplate / Etulevy /
Frontplade

6 x Mutter & bricka / Mutter og skive /
Mutteri & Prikka / Møtrik & skive

1 x Plug / Plugg / Tulppa



Accepterad
monteringsanvisning
2016:1

Type Approval

RI
SE

C900126

System Approval

RI
SE

C900125

1

SE: Se till att boxen är ordentligt monterad enligt separat monteringsanvisning för Art nr: 120087.

NO: Sørg for at boksen er ordentlig festet som anvist på bruksanvisningen for Art. nr.: 120087.

FI: Varmista että laatikko on kiinnitetty tuotteen 120087 ohjeiden mukaisesti.

DK: Kontroller at boxen er korrekt monteret i henhold til den separate monteringsanvisning for Art nr: 120087.



2

SE: Skruva fast monteringsplattan med 4 mutter/bricka som medföljer boxen.

NO: Skru fast monteringsplaten med 4 muttere/skiver som er inkludert i esken.

FI: Kiinnitä asennuslevy vuotolaatikon mukana tulevilla neljällä (4) mutterilla ja prikalla.

DK: Fæst monteringspladen med de 4 møtrikker/skiver der medfølger boxen.



3

SE: Skruva fast inbyggnadsdel 26483/26484 med 6 mutter/bricka. Pilarna skall peka uppåt som på bilden.

NO: Skru fast innbygningsdelen 26483/26484 med 6 muttere/skiver. Pilene skal peke oppover slik som på bildet.

FI: Kiinnitä piiloasennusosa 26483/26484 pakkauksessa olevilla kuudella (6) mutterilla ja prikalla. Nuolten tulee osoittaa ylöspäin

DK: Fæst inbyggningsdel 26483/26484 med 6 møtrikker/ skiver. Pilene skal pege opad som på billedet.



4

SE: Fortsätt installation enligt monteringsanvisning för ART nr 120087 The Box.

NO: Fortsett installasjonen slik som vist på bruksanvisningen til The Box, Art. nr.: 120087.

FI: Jatka asennusta tuotteen 120087 ohjeiden mukaisesti.

DK: Fortsæt installationen som anvist i monteringsanvisning for ART nr 120087 The Box.

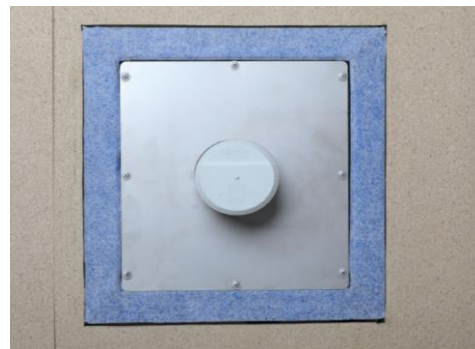

SE: För mer information se:

NO: For mer informasjon besøk:

FI: Lisää informaatiota:

DK: For mere information:

läckagebox.se

lekkasjeboks.no

piiloasennuskotelo.fi

lækageboks.dk