

05/2019

GRAND AVENUE (HPL)

INSTALLATIONSANVISNING



1. VIKTIG INFORMATION

FLYTANDE GOLV

BerryAlloc Grand Avenue ska installeras som ett flytande golv, vilket innebär att:

- Installationen av golvet måste vara den sista uppgiften som utförs på arbetsplatsen.
- Golvet får inte skruvas/limmas mot undergolvet eller fästas/kilas/låsas mot andra fasta konstruktioner (t.ex. köksinredning och braskamin får INTE installeras uppå golvytan). Använd ett fogband (BerryAlloc FillerTwine) vid avslutning mot kant före fogmassa används!
- Lämna 4 mm avstånd till väggar och andra fasta konstruktioner så att golvet kan röra sig fritt i alla riktningar. Lämna lite större avstånd längs väggar med utvändiga hörn. Golvet kan krympa vid låg relativ luftfuktighet (under 30 %).
- I dörröppningar (övergång mellan rum), vid osymmetriskt sammanhängande golvytor och vid rum med golvlängder/bredder över 15 m, ska golvet delas upp med expansionslister.

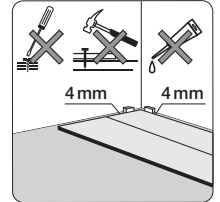

UNDERGOLV

BerryAlloc Grand Avenue kan installeras på de flesta hårda undergolv (tryckfasthet CS på min. 300 kPa), t.ex. spån/gipsskivor, PVC och betong. Försäkra dig om att undergolvet inte rör sig. Mjuka material som t.ex. heltäckningsmattor och dylika ska avlägsnas. Underlaget ska vara plant (max. +/- 2 mm per 2 m), torrt och rengjort. Skarpa ojämnheter måste slipas ned och eventuella hål spacklas. Om undergolvet inte uppfyller planhetskraven kan det uppstå knarrljud i golvet.

Vid läggning måste undergolvet vara ordentligt torrt:

- För träbaserade material, max 50 % relativ fuktighet
- För betong- och lättbetonggolv, max 85 % relativ fuktighet eller 2,0 CM % (1,8 CM % vid golvvärme)
- För gipsbaserade material, max 0,5 CM % (0,3 CM % vid golvvärme)

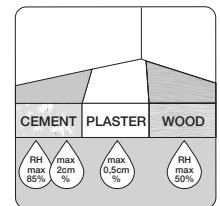
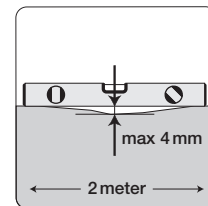

Undergolv av betong/lättbetong eller keramiska plattor (oavsett om de har inbyggd fuktspärr eller det är installerat linoleum/korkmatta uppå), plastmatta och generellt undergolv med golvvärme kräver fuktisolerering. Använd en åldersbeständig PE-folie med en tjocklek på min. 0,20 mm, som läggs med minst 20 cm överlappning i skarven, tejpas och viks upp längs väggarna. Plastfolien rengörs när golvet har lagts färdigt.

OBS! Det får inte användas extra underlagsmaterial.

VERKTYG

Såg, måttband och 4 mm avståndskilar.

GOLVVÄRME

Före BerryAlloc Grand Avenue installeras ska det läggas ut en PE-folie med tjockleken min. 0,20 mm, som fungerar som fuktspärr. Alla värmeelement måste vara avslagna under installationen och temperaturen i undergolvet måste ligga mellan 18 och 20 °C. Efter installationen kan temperaturen ökas gradvis, men yttemperaturen får inte överstiga 27 °C.

Det får inte vara olika värmezoner i samma golvyta utan att dessa är uppdelade med en expansionslist.

Elektrisk golvvärme: Isoleringsplattorna som används skall ha en tryckfasthet (CS) på min. 300 kPa (30 ton/m²)

Vattenburen golvvärme: Vid installation med spårskivor, använd hårda tryckfördelande skivor.

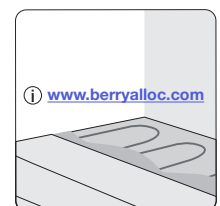

Besök vänligen vår hemsida före installationen

<https://www.berryalloc.com/se/sv/laminate/laminate-hpl/grand-avenue/support>

för ytterligare information om golvvärme.

GRAND AVENUE (HPL) INSTALLATIONSANVISNING



2. INSTALLATION

OBS!

Vi rekommenderar att se vår installationsvideo och att läsa/ladda ned våra garantivillkor på vår hemsida:

<https://www.berryalloc.com/se/sv/laminate/laminate-hpl/grand-avenue/support>

KONTROLLERA alla golvbrädor för synliga defekter i optimala lysförhållanden, både före och under installationen. Golvbrädor med skador får inte användas.

FÖRVARA golvpaketen (oöppnade) i rumstemperatur i minst 48 timmar eller tills de har uppnått rumstemperatur (18-25°C) innan installationen påbörjas.. Kravet är att den relativa luftfuktigheten ska ligga mellan 30-60%. Om inneklimatet är utanför nämnda gränser kan golvet krympa (eventuellt svälla), något som kan leda till kupning och sprickor i golvet.

Mät rummet före installationen för att få en jämn fördelning. Genom att mäta kan du avgöra om den första raden måste skäras på längden. Den första och sista raden får inte vara smalare än 5 cm.

På existerande trägolv ska golvet läggas tvärs över de gamla plankorna.

BÖRJA i det vänstra hörnet. Placera golvbrädan med aluminiumlisten vänd ut mot rummet och mot höger. Lägg mot höger. Var noggrann med att ha 4 mm avstånd mellan golvbrädans kortsida och väggen. Använd distanskilar (inkluderas i **BerryAlloc Startkit**)! Långsidans avstånd till vägg kan justeras när 3 rader har lagts.

PLACERA nästa golvbräda i kortsidan på den första, som visat i illustrationen. Var noggrann med att ha en perfekt kortsidokoppling mellan golvbrädorna. Fortsätt på samma sätt med hela den första raden.

AVSLUTNING AV RADEN: Lägg den sista golvbrädan med baksidan upp (aluminiumlisterna vända ut mot rummet). Kortsidan ska vara 4 mm från väggen. Markera var golvbrädan ska kapas. Lägg golvbrädan med baksidan vänd uppåt (om det används sticksåg) på sågunderlaget och kapa golvbrädan. Börja med aluminiumlisten. Såga förhållandevis rätvinklat. Vänd den kapade golvbrädan och placera den i kortsidan på föregående golvbräda. Alternativt kan man använda en fintandad handsåg eller en girsåg, men sågningen utföres då med golvbrädans dekorsida vänd uppåt.

BÖRJAN AV RAD 2: Golvbrädorna måste läggas med en förskjutning på min. 1/3 golvbräda mellan kortsidoskarvarna. Om kapet från den föregående raden är för kort börjar du den andra raden med en ny bräda, som kapats itu.

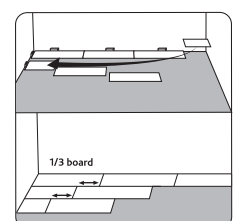
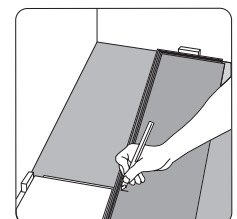
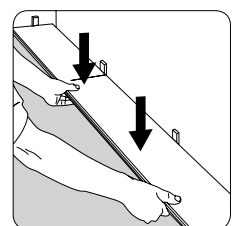
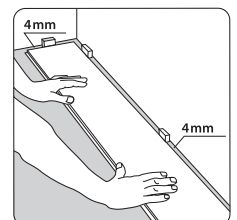
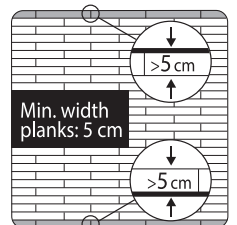
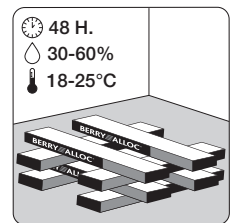
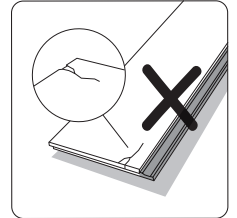

GRAND AVENUE (HPL) INSTALLATIONSANVISNING



PLACERA GOLVBRÄDAN (A) i en vinkel på c:a 20° och med långsidan in i aluminiumslisten på golvbrädan i föregående rad.

Skjut golvbrädan mot tidigare lagd golvbräda (B). Vinkla ned golvbrädan (A) först när golvbrädans kortsida är i kontakt med kortsidan (i position rakt ovanför låset) på golvbrädan (B).

Ett klickljud indikerar att kortsideskarven är låst.

Vi rekommenderar att låsa kortsideskarven genom att knacka med näven (eller använda en slagkloss och gummiklubba), från det inre hörnet på kortsideskarven och vidare utåt.

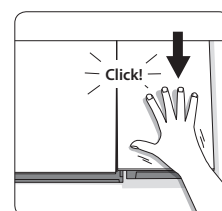
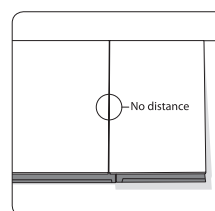
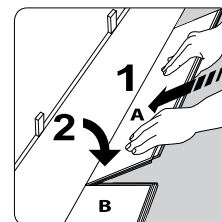

OBS: Använd **BerryAlloc slagkloss** för att försiktigt slå ihop golvbrädorna tills det låser på kortsidan.

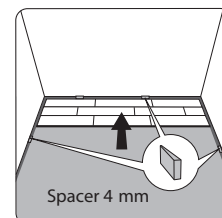

När du har installerat tre hela rader skjuter du golvet in mot väggen till det riktiga läggavståndet, 4 mm. Använd distanskilar! Om väggen är sned eller ojämn bör väggens form överföras till golvbrädorna. Det görs genom att markera väggens form på golvbrädorna och ta upp den första raden. Såga till och lägg tillbaka golvbrädorna genom att skjuta dem i vinkel under de redan lagda golvbrädorna.

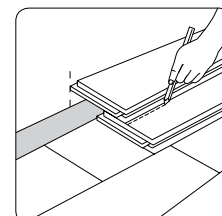

SISTA RADEN ska vara mer än 5 cm bred. Mät bredden på raden som fattas. Kom ihåg att lämna 4 mm avstånd till väggen. Såga därefter av (på längden) den överflödiga biten försedd med aluminiumlist. Använd vinkeljärnet vid installation av den sista golvbrädan.

GRAND AVENUE (HPL) INSTALLATION INSTRUCTIONS



3. ÖVRIGA INSTALLATIONSDETALJER

T-PROFIL

Fäst basprofilen i undergolvet. Det ska vara minimum 4 mm luft mellan basprofilen och golvet. Installera golvet och placera därefter T-profilen på plats. Golvet ska kunna röra sig fritt. När aluminiumlister används ska SilentSystem underlaget skäras bort i golvkanten för att ge plats till basprofilen.

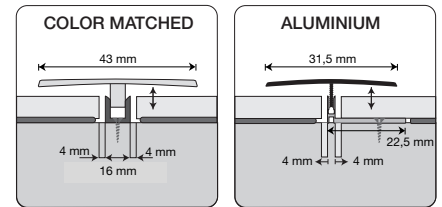

SOCKELLISTER

Använd BerryAlloc Clips vid installation av våra anpassade sockellister. Det gör det möjligt att enkelt lossa listerna. Clips placeras med ett mellanrum på 50 cm. Tips när hörnen ska skäras till: Placera ett par clips på baksidan av listen som stöd när du kapar, för att skapa en korrekt vinkel. Alternativt kan listerna limmas eller spikas.

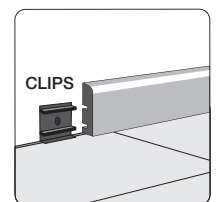

RÖR/SKRUVAR

Borra hål i golvbrädorna där skruvar eller rör ska gå igenom golvet. Hålet ska vara 10-12 mm bredare än objektet som går igenom golvet. Vid fasta installationer, såsom rör, skärs det av en bit i en vinkel på 45°. Limma den utskurna biten på plats och använd en rörmanschett eller silikon runt röret (se nästa pkt.).

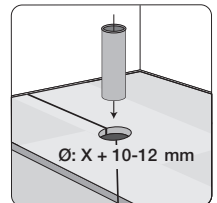

AVSLUTNING MED SILIKON

BerryAlloc FillerTwine placeras i skåran (bredd min. 4 mm) och täcks över med ett tunt skikt med elastisk silikon. Användning av silikon reducerar rörligheten och bör endast användas i begränsade områden.

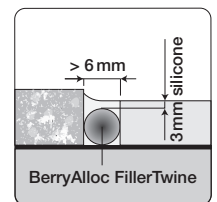

SPECIELLA FÖRHÅLLANDEN

DEMONTERING AV GOLVET: Lyft upp golvbrädraden några cm och slå med handen på den längsgående skarven. Raden lossnar och kan försiktigt dras ut.

När raden har lossnats kan golvbrädorna tas ifrån varandra genom att skjuta (inte lyfta) dem i sidled på kortsidan.

OBS: För att undvika skador på låset ska alltid golvbrädorna vinklas uppåt när de separeras.

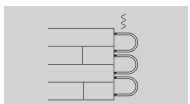

GOLVVÄRME

<https://dam.bintg.com/brochure/482885cf-03ad-44e1-b492-0df242a8beae>

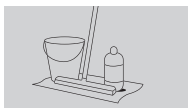

RENGÖRING OCH UNDERHÅLL

<https://dam.bintg.com/brochure/9aa59f2e-09ac-44d2-8321-e523ec730507>

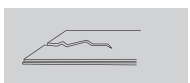

GARANTI

<https://dam.bintg.com/brochure/C2062968-f7a0-4927-8d20-9d010b953203>



VATTENPÅVERKAN – INSTALLATION I FUKTBELASTADE OMGIVNINGAR

<https://dam.bintg.com/brochure/b72bdd21-efb6-438b-b4c2-134c2224d26c>